# Activitatea extractivă de la Mina Petrila îngropată pe ritmuri de fanfară

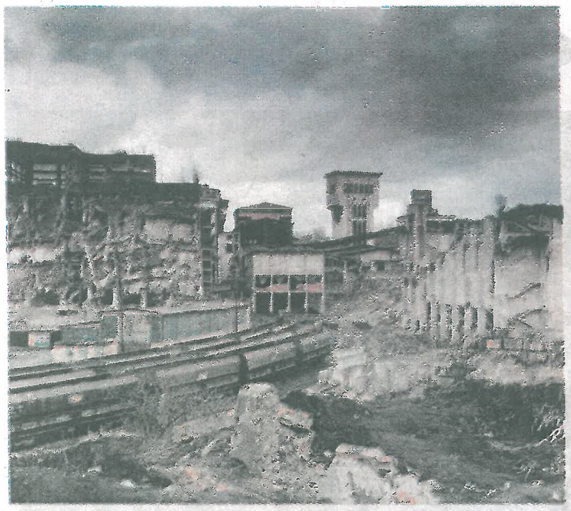

**Mina Petrila își cântă cântecul de lebădă pe ritmuri de fanfară. Ultimul vagonet cu cărbune va fi scos din subteranul minei Petrila, iar mai apoi se va lucra doar la închiderea de subteran.**

Dâlja, Aninoasa, Petrila Sud, Bărbăteni, Valea de Brazi. Sunt numele unor exploatări miniere devenite istorie la care, în curând, se va adăuga Petrila. De vineri, activitatea de extracție devine istorie. Rămân doar 250 de ortaci care își vor închide, la propriu, locurile de muncă din subteran. În ritmuri de fanfară, care va intona probabil pentru ultima dată Imnul Minerilor, cea mai veche mină din Valea Jiului își încetează activitatea de extarcție. Directorul Societății Naționale de Închideri Mine Valea Jiului, Aurel Anghel, spune că va fi un moment scurt și discret, pentru că, până la urmă, este un eveniment trist din istoria activității extarctive a Văii Jiului. Nu au fost invitați politicieni, a mai spus Anghel, însă unii dintre ei și-au anunțat deja prezența. Nu au lipsit nici la înmormântări și nici la comerorarea morților, așa că nu ar putea lispi chiar acum, când Petrila își dă ultima suflare!

Exploatarea Minieră Petrila și-a început activitatea în urmă cu 156 de ani, fiind prima mină din Valea Jiului. A intrat într-un accentuat declin după cele două explozii devastatoare din 15 noiembrie 2008, când a început să funcționeze la doar o treime din capacitate. Nu s-a mai redresat niciodată și a fost inclusă pe lista minelor neviabile, alături de Uricani și Paroșeni, și administrată de Societatea națională de Închideri de Mine Valea Jiului.

Aceeași soartă o vor avea și minele Paroșeni și Uricani, aflate, de asemenea, pe program de închidere, după ce Executivul a decretat că sunt "neviabile".

## Victimele tragediei din 15 noiembrie 2008, comemorate de "mormântul" minei

Și totuși, în data de 15 noiembrie, victimele tragediei din anul 2008 vor fi comemorate la Mina Petrila. Unitatea extarctivă își va închide definitv porțile la 31 decembrie, așa că, pentru ultima dată, minerii și salvatorii uciși de cele două deflagrații consecutive vor fi plânși de rude și prieteni la mina unde și-au dat viața pe altarul huilei. Reamitnim că, în acea sâmbătă neagră a mineritului, în subteran s-au produs, la interval de aproape patru ore, două explozii, în urma cărora și-au pierdut viața 13 persoane, iar alte 14 au fost rănite. Prima explozie s-a soldat cu opt morți și nouă răniți, iar în cea de-a doua și-au pierdut viața cinci salvatori minieri și șase oameni au fost răniți. Cinci persoane au fost găsite vinovate de producerea acestui accident, dar două dintre ele au decedat în acel cumplit accident.

**Carmen Cosman - PREDA**

UNIUNEA EUROPEANĂ
GUVERNUL ROMÂNIEI
POSMEDIU
Instrumente Structurale 2007-2013

comunicat de presă

30.10.2015

**SC APA SERV VALEA JIULUI SA**

**implementează proiectul**

***„Asistență tehnică pentru pregătirea aplicației de finanțare și a documentațiilor de atribuire pentru proiectul regional de dezvoltare a infrastructurii de apă și apă uzată regiunea Valea Jiului, în perioada 2014 – 2020"***

**SC APA SERV VALEA JIULUI SA** implementează proiectul ***„Asistență tehnică pentru pregătirea aplicației de finanțare și a documentațiilor de atribuire pentru proiectul regional de dezvoltare a infrastructurii de apă și apă uzată regiunea Valea Jiului, în perioada 2014 – 2020"***, proiect cofinanțat din Fondul European de Dezvoltare Regională.

**SC APA SERV VALEA JIULUI SA** a semnat contractul de Asistență Tehnică cu firma SC Halcrow România SRL în data de 28.08.2014. Contractul are o valoare de 10.251.204,00 lei (fără TVA) și o durată de 58 luni. Activitățile aferente Asistenței Tehnice sunt împărțite în două etape:

Proiectul ***„Asistență tehnică pentru pregătirea aplicației de finanțare și a documentațiilor de atribuire pentru proiectul regional de dezvoltare a infrastructurii de apă și apă uzată regiunea Valea Jiului, în perioada 2014 – 2020"***, se referă la investiții cu privire la tratarea și distribuirea apei potabile în localitățile: Petroșani, Vulcan, Lupeni, Petrila, Uricani și Aninoasa.

La finalul proiectului, aproximativ 110.500 locuitori vor beneficia de un sistem de alimentare cu apă performant și sigur.

Asistență Tehnică va contribui substanțial la atingerea obiectivului global al POS Mediu *Protecție și îmbunătățirea calității mediului și a standardelor de viață în România, urmărindu-se conformarea cu prevederile acquis-ului de mediu și a celor specifice.*

Informații suplimentare referitoare la proiect se pot obține de la sediul SC APA SERV VALEA JIULUI SA cu sediul în Municipiul Petroșani, Strada Cuza Voda 23, – Dept. U.I.P. – telefon 0254.543.144, fax 0254.546.672, Email: contact@asvj.ro, persoană de contact doamna Monica Tarcea, Manager Proiect.

Proiect cofinanțat din Fondul European de Dezvoltare Regională.
SC APA SERV Valea Jiului SA
Strada Cuza Voda 23, Petroșani, Județul Hunedoara
Telefon: 0254.543.144, Fax: 0254.546.672, [illegible], www.asvj.ro